CHUTINOSACO

BAT MAN e PANTERA

"O TRIÂNGULO FATAL"

Para MANAUS, BOA VISTA, PORTO VELHO, RIO BRANCO, SANTARÉM — Via Aérea Cr$ 78,00

N.º 63
2.ª Série
EBAL
Cr$ 60,00

Notícias em Quadrinhos

UMA MADRINHA E TANTO!

STELLA LEONARDOS, que em 1981 venceu o Prêmio de Tradução do Instituto Nacional do Livro, pela sua revisão de *Três Tristes Tigres*, de Cabrera Infante, é a madrinha oficial dos Encontros de Educação e Literatura Infantil para Professores do I Grau que a EBAL sempre realiza em época de férias.

O VIII Encontro já está sendo programado para o mês de julho, de 19 a 24, à tarde, das 13 às 16 horas, no auditório da Editora Brasil-América (EBAL), Rua General Almério de Moura, 302/320. Informações pelos telefones 264-6212 e 580-0303. Já estamos recebendo as inscrições.

No último Encontro, realizado em julho de 1981, Stella Leonardos falou sobre a literatura maranhense. Logo a seguir Josué Montello, maranhense, autor também de literatura infantil, além de pertencer à Academia Brasileira de Letras, explanou sobre o gosto pela leitura.

Profunda conhecedora da Literatura Brasileira e do folclore nacional, Stella Leonardos fez mais que uma apresentação; deu uma aula elogiada por Josué Montello, o palestra que falou logo a seguir.

BATMAN, Nº 63 (2ª Série) Bimestral — março-abril de 1982
Registrado na DCDP/DPF sob o n.º 195.P.209/73

Propriedade da Editora Brasil-América (EBAL) S. A. ● Diretor-Presidente: Adolfo Aizen ● Diretor Editorial: Naumim Aizen ● Diretor Industrial: Fernando Albagli. Escritório, Redação e Oficinas: Rua General Almério de Moura, 302-320. Tel.: 264-6212 (PABX). Telex-Rio 21-293 (para EBAL). 20921 — Rio de Janeiro, RJ, Brasil. **(Novo telefone: 580-0303)**

Distribuição no Grande Rio: Distribuidora de Jornais e Revistas Tupi, Rua da Constituição, 5.
Distribuição para todo o Brasil, exceto o Grande Rio: Fernando Chinaglia Distribuidores, Rua Theodoro da Silva, 907 — RJ.

© 1981, by DC Comics, Inc.

PARTE 1 O CADÁVER USAVA BOTAS

"NOSSO PAÍS SEMPRE RECEBEU BEM OS IMIGRANTES. A ESTÁTUA DA LIBERDADE AINDA OS CONVIDA A VIREM EM BUSCA DE UMA NOVA VIDA!"
MAS OS ESTRANGEIROS QUE ENTRAM ILEGALMENTE SÃO UM PROBLEMA GIGANTESCO!
"CHEGANDO AQUI, ELES SÃO VÍTIMAS DE EXPLORADORES E CRIMINOSOS!"
ALÉM DISSO, CONTRABANDISTAS COMO EL ZAPATERO MATAM SUA CARGA QUANDO OS FEDERAIS OS IMPRENSAM!
LUIS VEGA DISSE QUE MATOU NORTON PARA VINGAR SEU IRMÃO JUAN!
JUAN VEGA FOI UM DOS VÁRIOS AFOGADOS ENCONTRADOS NO TRIÂNGULO FATAL...
...ONDE MUITOS NAVIOS E AVIÕES TÊM SUMIDO!
VEJA ESTE LIVRO! É UM MISTÉRIO FASCINANTE...
...OU TAPEAÇÃO!
LUIS VEGA DEVE TER CULPADO EL ZAPATERO... E SEGUIU A PISTA DE NORTON!
É DO AEROPORTO! ACHARAM UM ESTRANGEIRO ILEGAL MORTO!

LOGO...
O HOMEM ESTAVA NO COMPARTIMENTO DO TREM DE POUSO DE UM JATO! QUANDO AS RODAS BAIXARAM, ELE CAIU DE TREZENTOS METROS!
VÊ ESTAS BOTAS NOVAS? EL ZAPATERO SIGNIFICA "O SAPATEIRO"! ELE SEMPRE DÁ UM PAR DE BOTAS NOVAS AOS SEUS CLIENTES!
ESTE POBRE HOMEM PODE TER CAÍDO DE QUALQUER DOS AVIÕES QUE POUSARAM HOJE!
QUE É ISTO?
MEIA HORA DEPOIS, NO LABORATÓRIO DA POLÍCIA...
A AREIA DE QUARTZO AZUL NA SOLA DESTA BOTA SÓ PODE TER VINDO DE KEY ALLEGRO!
KEY ALLEGRO! NO TRIÂNGULO FATAL!
COINCIDÊNCIA, TALVEZ... MAS VOU INVESTIGAR! PROMETI A LUIS VEGA QUE AGARRARIA EL ZAPATERO!
POUCO DEPOIS, NUM JATO RUMO ÀS CARAÍBAS...
NÃO PUDE DIZER QUE KEY ALLEGRO É UMA ILHA QUE PERTENCE AO MEU AMIGO TED GRANT, ALIÁS, PANTERA. ALI, ELE TEM UMA ESTÂNCIA DE REPOUSO...

CEM PESSOAS AMEAÇADAS DE MORREREM NO MAR... MAS VEJAM SÓ A PARTE II!

A GRAVIDADE FAZ UMA TERRÍVEL PRESSÃO, ENQUANTO O AVIÃO DESCE. E ENTÃO...
EEEEEEEEEEEEEEEEEEEEE
CONSEGUIMOS!
PARTE 2 ATRAVESSANDO A ZONA FATAL!
ALGUMAS HORAS DEPOIS...
JÁ CRÊ NO TRIÂNGULO FATAL?
TUDO PODE TER SIDO CAUSADO POR UMA DESCARGA ELÉTRICA OU UMA CORRENTE AÉREA! ATÉ A VISTA!
TAXI
TED GRANT!
QUERIA MANDAR MEU AVIÃO PARTICULAR BUSCÁ-LO. ELE FOI A GOTHAM, BUSCAR ALGUNS HÓSPEDES!
ESPERO QUE NÃO TRAGA MAIS ESTRANGEIROS ILEGALMENTE PARA O PAÍS!
HÃ?
QUE ESTÁ DIZENDO?
BATMAN INFORMA SEU COLEGA...
MINHA ESTÂNCIA NÃO TEM RENDIDO MUITO, MAS NÃO FAÇO CONTRABANDO DE IMIGRANTES!
EU SEI, TED. MAS PODEM ACUSÁ-LO! SUGIRO QUE ME AJUDE A RESOLVER O CASO... COMO PANTERA!
A ANGÚSTIA APARECE NAS FEIÇÕES DO EX-CAMPEÃO DE BOXE...
TEREI DE USAR OS PUNHOS! QUANDO MATEI UM HOMEM NO RINGUE, JUREI NUNCA MAIS USÁ-LOS CONTRA UM SER HUMANO!
ESTAMOS CHEGANDO!
BATMAN! UM HOMEM NADANDO... PERSEGUIDO POR UM TUBARÃO!

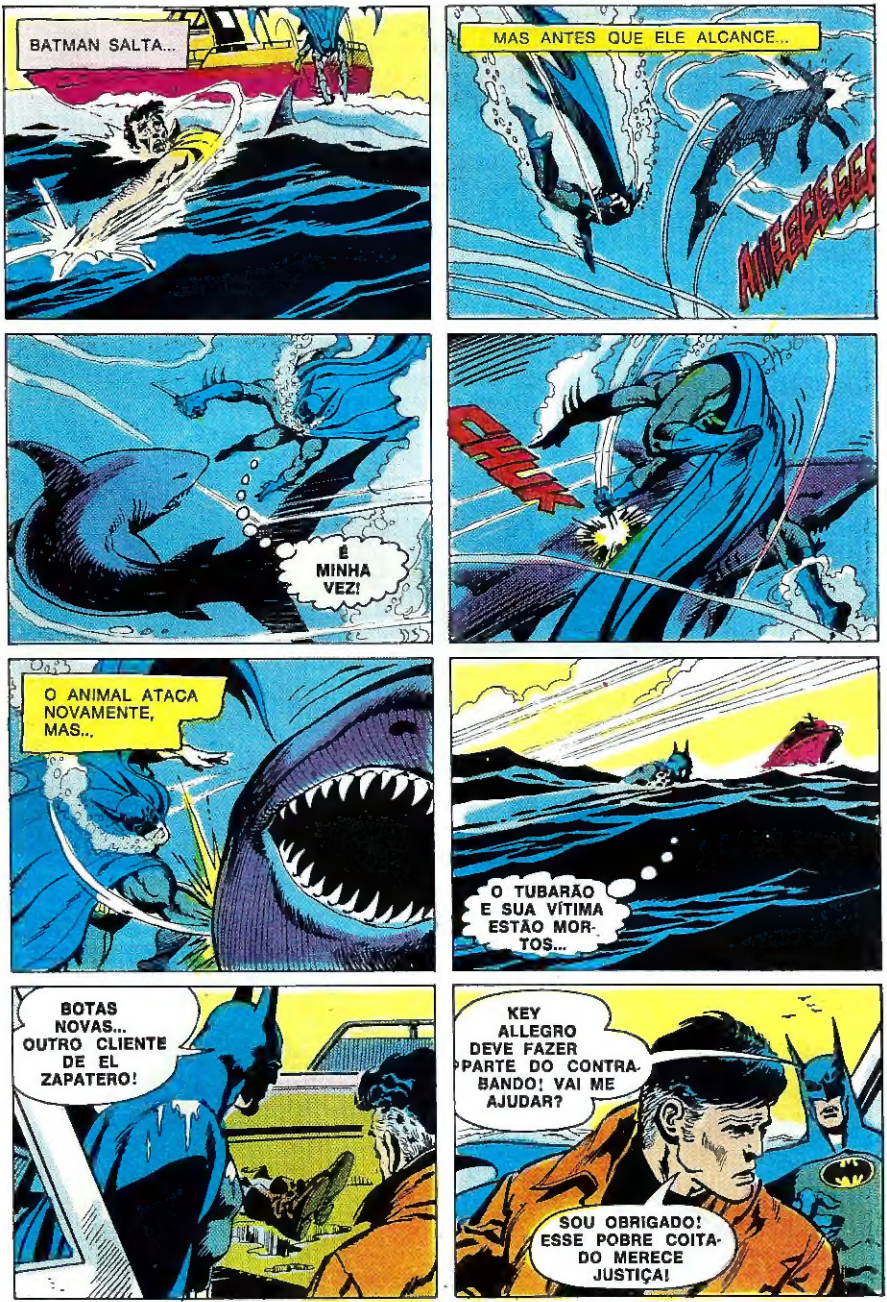
BATMAN SALTA...
MAS ANTES QUE ELE ALCANCE...
AIIEEEEEEE
É MINHA VEZ!
CHUK
O ANIMAL ATACA NOVAMENTE, MAS...
O TUBARÃO E SUA VÍTIMA ESTÃO MORTOS...
BOTAS NOVAS... OUTRO CLIENTE DE EL ZAPATERO!
KEY ALLEGRO DEVE FAZER PARTE DO CONTRABANDO! VAI ME AJUDAR?
SOU OBRIGADO! ESSE POBRE COITADO MERECE JUSTIÇA!

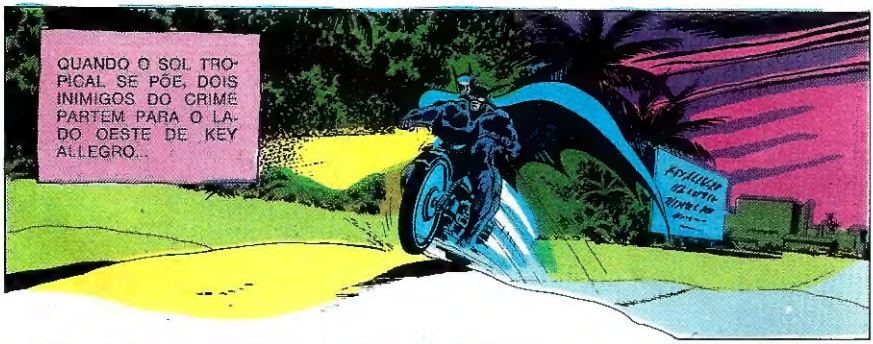
QUANDO O SOL TROPICAL SE PÕE, DOIS INIMIGOS DO CRIME PARTEM PARA O LADO OESTE DE KEY ALLEGRO...

E...
AQUELE POBRE HOMEM VINHA PARA ESTA ENSEADA...
É AREIA DE QUARTZO AZUL! É ISSO MESMO!

OS DOIS DESCEM ATÉ A CAVERNA OCULTA NA PEQUENA ENSEADA...
AINDA FALTA UM TAL PEDRO! ELE SALTARÁ DA LANCHA E VIRÁ A NADO!

MAS QUANDO O NAVIO NOS LEVARÁ PARA OS ESTADOS UNIDOS, EMÍLIO? JÁ PEGAMOS TUDO E ESTAMOS ESPERANDO!
PACIÊNCIA! EL ZAPATERO JÁ NOS DEU BOTAS NOVAS!

VAMOS PRENDÊ-LO PARA O BEM DELES!
NÃO! ELES ESTÃO FORA DO NOSSO ALCANCE LEGAL! PODEMOS USÁ-LOS PARA CHEGAR A EL ZAPATERO!
VOCÊ FALA ESPANHOL, TED. QUANTO VOCÊ CALÇA?
HÃ?

MINUTOS DEPOIS.
SE NÃO DER CERTO, SEREI O PRÓXIMO MORTO A USAR ESTAS BOTAS!
ÓI, AMIGOS.... SOU PEDRO!
ELES O ACEITARAM! VOU VOLTAR PARA A ESTÂNCIA E ESPERAR PELA SEGUNDA FASE!
ENQUANTO O PEQUENO GRUPO DE HOMENS FITA O MAR...
DUAS LUZES VERMELHAS PISCANDO, RAPAZES! É O NAVIO!
VENHAM! NOSSA VIAGEM VAI TERMINAR!
DEPRESSA, PILANTRAS! SUBAM!
PARA O PORÃO! EL ZAPATERO ESTÁ A BORDO... E NÃO QUER SENTIR O FEDOR DE VOCÊS!
AGORA, VOU LIGAR O SINALEIRO DO MEU CINTO!
TODOS A BORDO, EL ZAPATERO!
MUITO BEM... VAMOS ATRAVESSAR O TRIÂNGULO FATAL! HAVERÁ MENOS PROBABILIDADES DE SERMOS LOCALIZADOS!

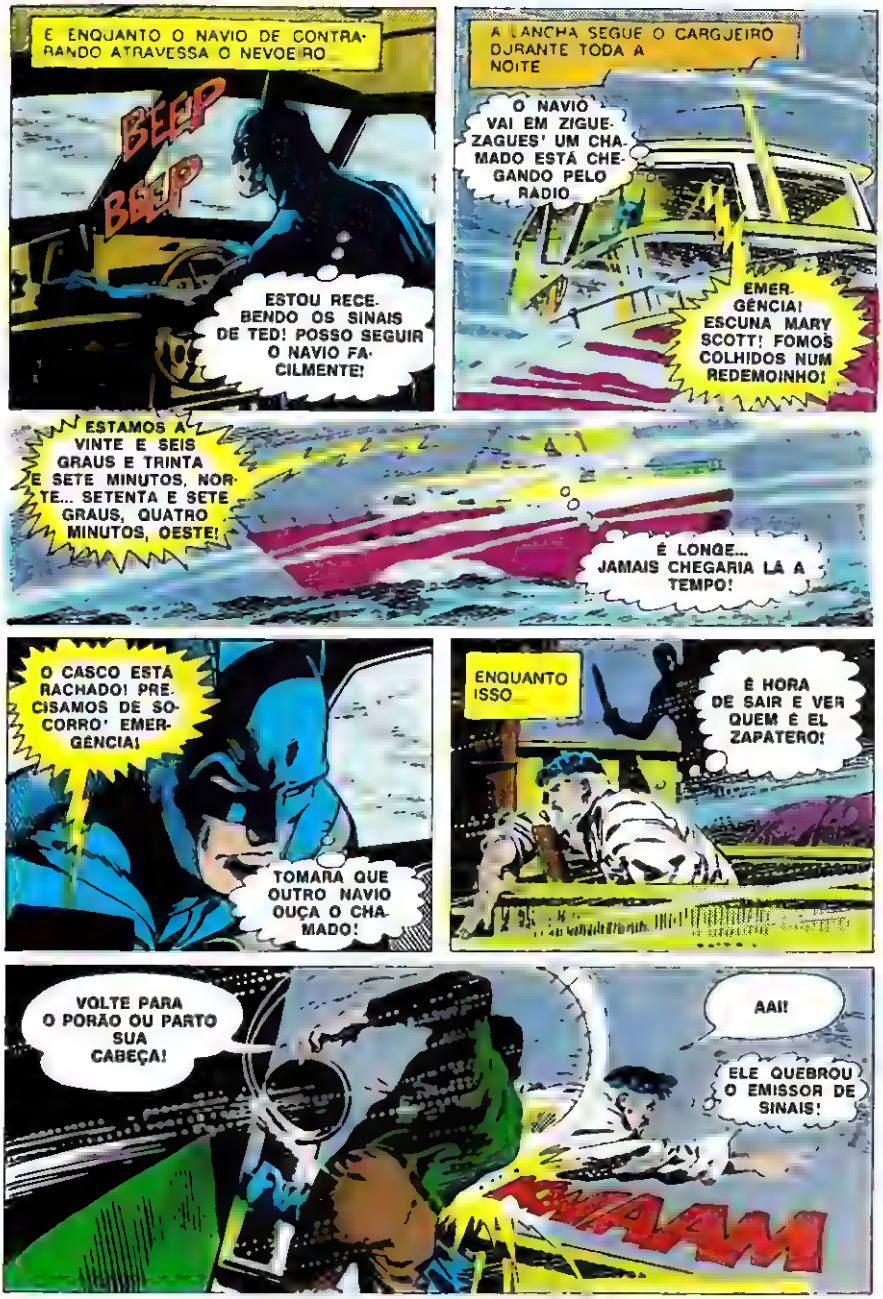
E ENQUANTO O NAVIO DE CONTRABANDO ATRAVESSA O NEVOEIRO...
BEEP
BEEP
ESTOU RECEBENDO OS SINAIS DE TED! POSSO SEGUIR O NAVIO FACILMENTE!
A LANCHA SEGUE O CARGUEIRO DURANTE TODA A NOITE
O NAVIO VAI EM ZIGUE-ZAGUES! UM CHAMADO ESTÁ CHEGANDO PELO RÁDIO
EMERGÊNCIA! ESCUNA MARY SCOTT! FOMOS COLHIDOS NUM REDEMOINHO!
ESTAMOS A VINTE E SEIS GRAUS E TRINTA E SETE MINUTOS, NORTE... SETENTA E SETE GRAUS, QUATRO MINUTOS, OESTE!
É LONGE... JAMAIS CHEGARIA LÁ A TEMPO!
O CASCO ESTÁ RACHADO! PRECISAMOS DE SOCORRO! EMERGÊNCIA!
TOMARA QUE OUTRO NAVIO OUÇA O CHAMADO!
ENQUANTO ISSO...
É HORA DE SAIR E VER QUEM É EL ZAPATERO!
VOLTE PARA O PORÃO OU PARTO SUA CABEÇA!
AAI!
ELE QUEBROU O EMISSOR DE SINAIS!
FW
AAAM

TEREMOS UMA ESPANTOSA REVELAÇÃO NA PARTE III!

PARTE 3

NAS GARRAS DO PUNHO DE FERRO

CRIEI UMA ÓTIMA CAPA PARA O TRÁFICO DE IMIGRANTES. MANTIVE AVIÕES E NAVIOS LONGE DAQUI... E QUANDO EU JOGAVA A CARGA NO MAR, A CULPA CAÍA SOBRE O TRIÂNGULO!
A EXPLICAÇÃO PARA OS DESASTRES É SIMPLES... FOI FÁCIL EMITIR ESSES PEDIDOS DE SOCORRO GRAVADOS!
EMERGÊNCIA! ESCUNA MARY! FOMOS COLHIDOS NUM REDEMOINHO!
E O JATO DE GOTHAM?
NÃO CORRE PERIGO VERDADEIRO! EU LEVEI NO AVIÃO UM APARELHO, DISFARÇADO EM MÁQUINA DE ESCREVER, QUE EMPERROU TEMPORARIAMENTE OS CONTROLES ELETRÔNICOS DO MOTOR...
VOCÊ DEVE TER AVISADO O SERVIÇO DE IMIGRAÇÃO. VAMOS MUDAR DE CURSO PARA DESCARREGAR NOUTRO LOCAL!
AGORA, A DIVERSÃO!
PANTERA?
DESCONFIEI DE QUE ELE ERA SEU AMIGO! VAI LUTAR COM PUNHO DE FERRO.
COMECE!

O EX-CAMPEÃO MUNDIAL ENFRENTOU UM MATADOR EXÍMIO NO KARATÊ!
UNGH!
THUD
KWAM
CHUK
SKAMM
KRUNG
PANTERA NÃO ESTÁ REAGINDO...
E NO PORÃO DO CARGUEIRO..
ELES VÃO MATAR PEDRO... MAS ESSA LUTA NÃO É NOSSA! SÓ QUEREMOS CHEGAR AOS ESTADOS UNIDOS!

PRECISO LUTAR...
EM SUA MENTE ABALADA, O ADVERSÁRIO ASSUME OUTRA FORMA...
NÃO! AQUELE É KID O'HARE, QUE EU MATEI A SOCOS!
PANTERA ESTÁ LIQUIDADO... TEM MEDO DE LUTAR! ELE E BATMAN TERÃO UM FIM VERGONHOSO!
VÃO ENFORCAR BATMAN! TENHO QUE IMPEDIR!
REUNINDO TODAS AS RESERVAS DE ENERGIA E FORÇA DE VONTADE, PANTERA SALTA...
KRAK
A LUTA AINDA NÃO TERMINOU!

JÁ VOU AJUDÁ-LO, PANTERA!
WHOK
KRAK
LIQUIDEM ESSES DOIS!
ESSA LUTA É NOSSA, SIM!
VAMOS!
ESTÃO CHEGANDO OS REFORÇOS!

A TRIPULAÇÃO É DOMINADA...
VROW
POW
EL ZAPATERO ESTÁ FUGINDO NO HELICÓPTERO!
POUCO DEPOIS...
TODOS OS CAPANGAS DE EL ZAPATERO ESTÃO A FERRO, BATMAN! PARA PRENDÊ-LOS, DESISTIMOS DE EMIGRAR!
OBRIGADO, EMÍLIO! TALVEZ UM DIA VOCÊS POSSAM ENTRAR LEGALMENTE NO PAÍS!
EMERGÊNCIA!
AQUI É HANNIBAL KINGSLEY! UMA FORÇA MISTERIOSA ESTÁ PUXANDO MEU HELICÓPTERO! PRECISO DE SOCORRO! VOU CAIR!
UMA CHAMADA FALSA, PARA NOS RETARDAR... MAS NÃO ADIANTA!
MAIS TARDE, PORÉM...
É KINGSLEY... AFOGADO! NÃO ERA TRUQUE!
TALVEZ ELE TENHA SIDO VÍTIMA DA SUA PRÓPRIA INVENÇÃO... O TRIÂNGULO FATAL!
DEPOIS...
JUAN VEGA
LUIS VEGA
AMIGOS, VOCÊS ESTÃO VINGADOS... ADEUS!
MAS NUNCA SE DÁ ADEUS A BATMAN. ELE REAPARECE SEMPRE... NESTA REVISTA!
FIM
NOS JORNALEIROS: INVICTUS, EM CORES!

COLEÇÃO MARISSOL

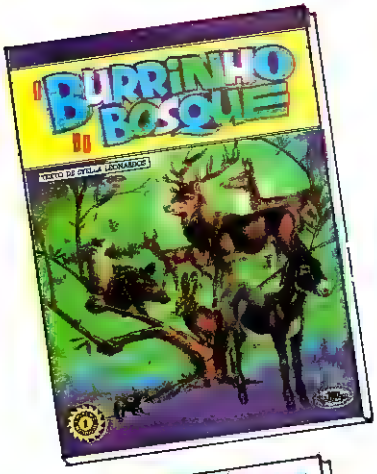

Histórias escritas em linguagem bem simples, para crianças. Fáceis para qualquer um ler.

Sr. Gerente do Reembolso Postal da Editora Brasil-América (EBAL)
Rua General Almério de Moura, 302-320 — 20 000 Rio de Janeiro, RJ (ZC-08)

Desejo receber pelo Reembolso Postal a(s) seguinte(s) publicação(ões), ao preço Cr$ 250,00 cada, assinaladas com um "X".

PEDIDO MÍNIMO: 4 ALBUNS | 1 | 2 | 3 | 4 |

COLEÇÃO MARISSOL

Nome ....

Rua ..... n.º ..... apt. .....

Bairro ..... Cidade .....

Estado ..... C.E.P. .....

O leitor pagará as despesas do Correio. Se quiser, copie o cupom em papel à parte.

BATMAN apresenta O VILÃO DO MÊS... O HOMEM-PIPA

OS CRIMES DO HOMEM-PIPA!

QUANDO BATMAN E ROBIN CHEGAM A UMA RECEPÇÃO OFERECIDA POR UM RAJÁ INDIANO EM HOMENAGEM ÀS AUTORIDADES DE GOTHAM.

PUXA, ESTOU FAMINTO! TOMARA QUE NÃO DEMOREM A SERVIR A MESA!

CALMA, ROBIN! HAVERÁ COMIDA DE SOBRA! O RAJÁ É RIQUÍSSIMO!

DIRETO AO TERRAÇO

ENQUANTO ISSO, NO TERRAÇO, OS DESPREOCUPADOS CONVIDADOS NÃO NOTAM UMA P.PA QUE SE APROXIMA

CONTROLADA ELETRONICAMENTE POR ALGUÉM ESCONDIDO, NA RUA ABAIXO, QUE TRANSMITE UM SINAL...

DE REPENTE A PIPA DESPEJA BOMBAS DE GÁS LACRIMOGÊNEO, QUE SE ABATEM NO TERRAÇO

QUÊ?

TOSS! TOSS!

A SEGUIR O FACÍNORA PUXA UMA CORDA E, NO MESMO INSTANTE, UM VOLUME ÀS SUAS COSTAS COMEÇA A SE ABRIR E FORMA UMA "PIPA" CHEIA DE AR COMPRIMIDO!

PROPULSIONADA A JATO, A PIPA ELEVA-O ATÉ AO TERRAÇO...

AGORA, TODOS VERÃO O HOMEM-PIPA PELA PRIMEIRA VEZ!

2

OS CRIMES DO HOMEM-PIPA!

OS CRIMES DO HOMEM-PIPA!

OS CRIMES DO HOMEM-PIPA!

OS CRIMES DO HOMEM-PIPA!

OS CRIMES DO HOMEM-PIPA!

OS CRIMES DO HOMEM-PIPA!

Irmãos de Lança

Uma Edição Especialíssima da EBAL,
Com as Primeiras Histórias Desses
Dois Heróis e Suas Mulheres..

Um Clássico!

COLEÇÃO PARAÍSO

De repente, começam a acontecer coisas estranhas e misteriosas no bosque Paraíso.

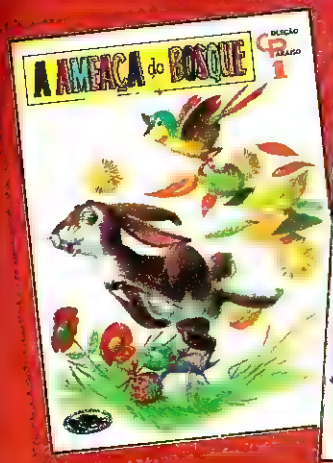

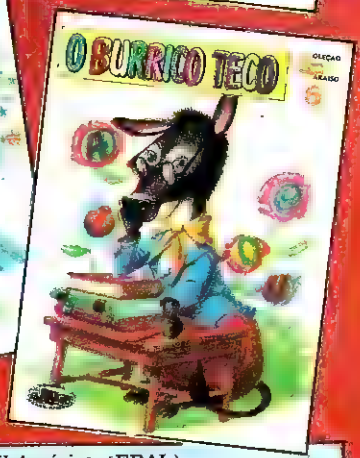

Sr. Gerente do Reembolso Postal da Editora Brasil-América (EBAL)
Rua General Almério de Moura, 302-320 — 20 000 Rio de Janeiro, RJ (ZC-08)

Desejo receber pelo Reembolso Postal a(s) seguinte(s) publicação(ões), ao preço de Cr$ 250,00 cada, assinalada(s) com um "X".

PEDIDO MÍNIMO: Cr$ 1.000,00

1	2	3	4	5	6

COLEÇÃO PARAÍSO

Nome .....

Rua ..... n.º ..... apt. .....

Bairro ..... Cidade .....

Estado ..... C.E.P. .....

O leitor pagará as despesas do Correio. Se quiser, copie o cupom à parte.

Minimercado no Rio

Livraria Juvenil

Mais de mil tipos de livros infantis e revistas em quadrinhos, você encontra na Rua General Almério de Moura, 302, em frente ao Campo do Vasco, em São Cristóvão. De segunda a sexta-feira, das 8h às 16h30m.

Na Capital de São Paulo

Revistas Atrasadas

Agora, todos os números atrasados das revistas em quadrinhos da EBAL podem ser encontrados na Rua Frei Inácio da Conceição, 384, Vila São Luís, Butantã. Telefone 869-0984, no horário comercial. A Rua Frei Inácio da Conceição começa no n.º 3015 da Avenida Corifeu de Azevedo Marques.

As Agentes TRIGÊMEAS Contra os Narcisos

Álbuns de histórias em quadrinhos em que as personagens principais — trigêmeas absolutamente iguais, verdadeiras panteras — lutam contra a quadrilha dos Narcisos, que querem dominar o mundo. Histórias com assuntos atuais, para adultos.

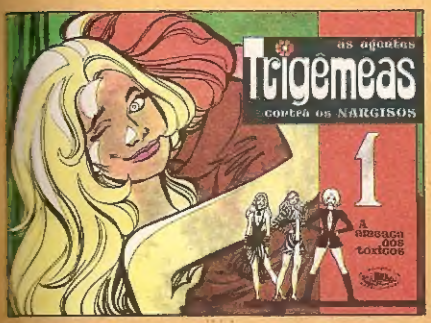

Ao Sr. Gerente da Editora Brasil-América (EBAL)
Rua General Almério de Moura, 302-320 — 20921 — Rio de Janeiro, RJ

Pelo Serviço de Reembolso Postal, desejo receber os seguintes números da As Agentes Trigêmeas Contra os Narcisos, ao preço de Cr$ 250,00 cada exemplar.
Pedido mínimo Cr$ 1.000,00 [1] [2] [3] [4] [5] [6]

Nome .....

Rua e N.º .....

Bairro ..... CEP .....

Cidade ..... Estado .....

Se não desejar estragar esta revista, copie o cupom em papel à parte.
O leitor pagará as despesas do Correio.

EBAL ESPECIAL — Em quadrinhos

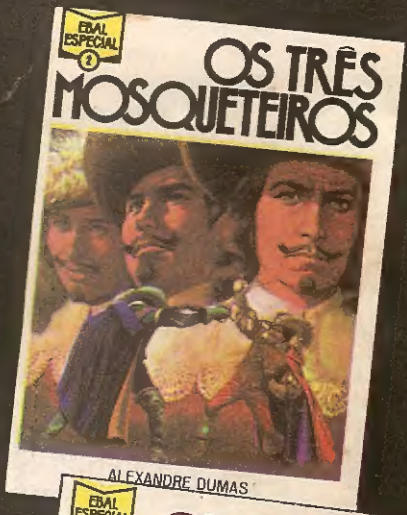

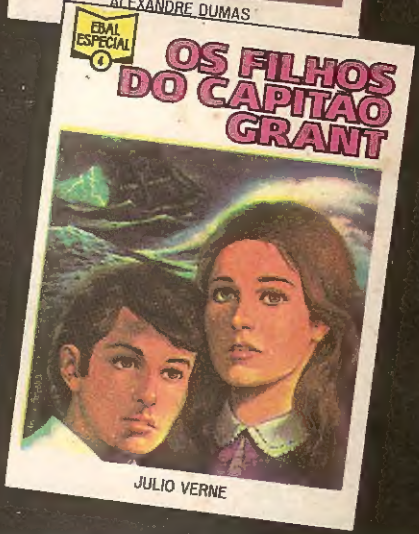

Ao Sr. Gerente da Editora Brasil-América (EBAL)
Rua General Almério de Moura, 302-320 — 20921 — Rio de Janeiro, RJ

Pelo Serviço de Reembolso Postal, desejo receber a Coleção completa de **Ebal Espécial**, ao preço de **Cr$ 400,00**

Nome .....

Rua e N.º .....

Bairro ..... CEP .....

Cidade ..... Estado .....

Se não desejar estragar esta revista, copie o cupom em papel à parte.
O leitor pagará as despesas do Correio.

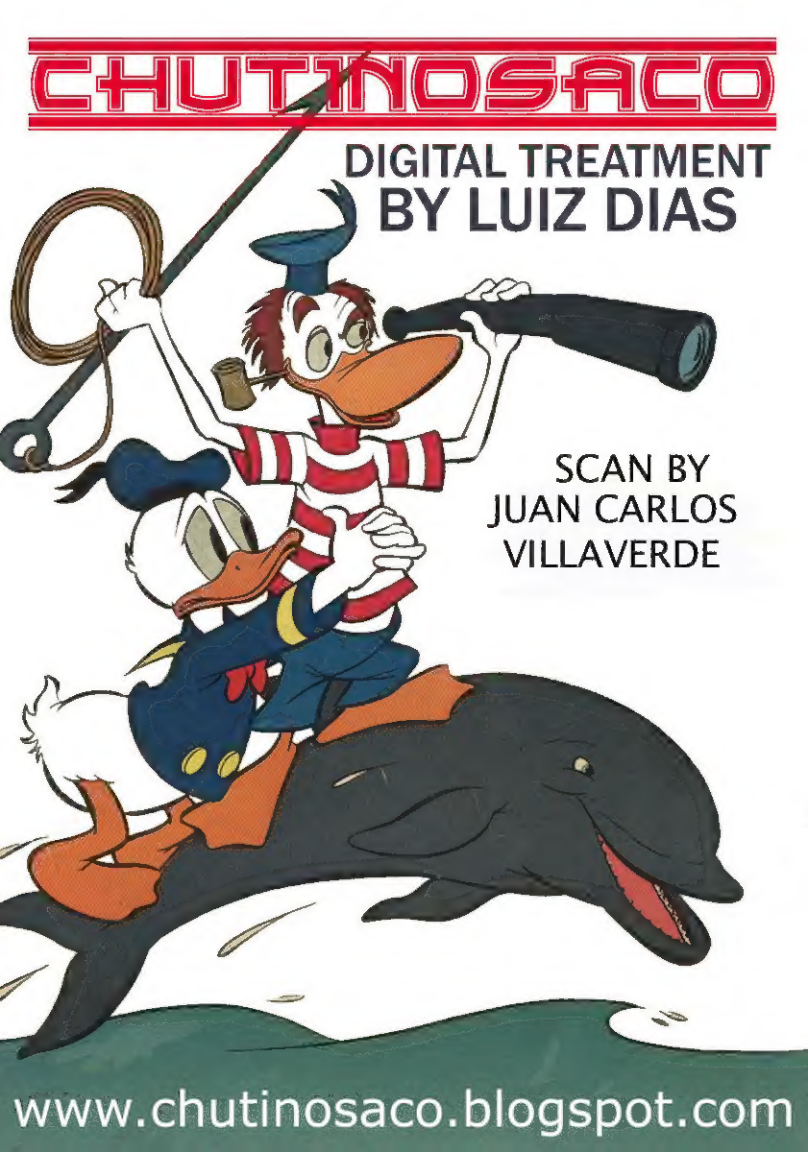
CHUTINOSACO
DIGITAL TREATMENT
BY LUIZ DIAS
SCAN BY
JUAN CARLOS
VILLAVERDE
www.chutinosaco.blogspot.com